

貸出簡易検査機器の紹介

★小型ふらん器

細菌による汚染状況確認用のスタンプ培地や手形培地の軽量・コンパクトな培養装置です。



(手形培地)

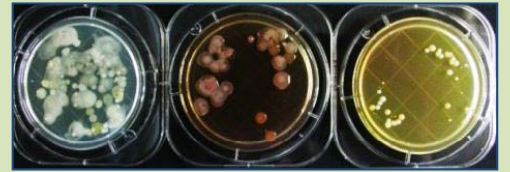

(スタンプ培地)

※スタンプ培地・手形培地は貸出に含まれていません。

★紫外線照射器

食器に付着する油脂性残留物を紫外線を照射することにより、残留部分を確認します。

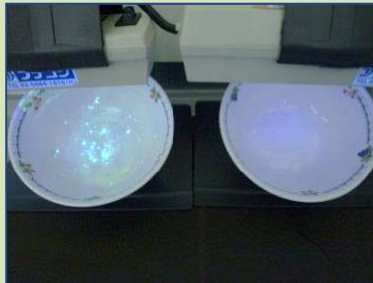
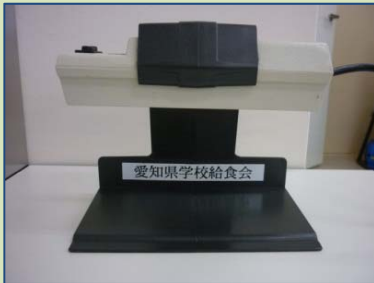

(比較例: 左の食器に残留あり。)

※試薬クルクミンは貸出に含まれていません。

★自動温度測定機器

温度の変動を確認でき、機器内蔵メモリーに長期間記録できます。

測定可能な温度範囲は50℃～150℃です。食器保管庫等の庫内温度測定に使用できます。

また、冷凍冷蔵庫の庫内温湿度測定に使用できるタイプ(-20℃～55℃)もあります。

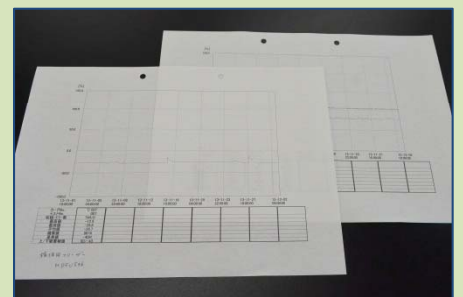

(計測記録を後で印刷)

★ATP拭き取り機器

専用の綿棒で手指や器具・機器を拭き取り、有機物(汚れ)の量を計ることで、清浄度を確認します。



(専用の綿棒で、拭き取ります)

※専用の綿棒(ルシペン)は、1施設につき一年に1袋(20本入)無償で支給します。

(数に限りがあります)

ご不明な点はお気軽にご相談ください

貸出申込手順

- ① 電話で簡易検査機器の空き状況を確認し、予約します。
 - ・施設名・貸出期間・簡易検査機器名・台数をうかがいます。

- ② 当日、簡易検査機器貸出申込書に記入し、検査普及課まで機器を受け取りに来ます。
 - ・精密機器のため、正しく、丁寧に取り扱いってください。
 - ・原則、当財団職員へ手渡しで、返却してください。
 - ・機器の故障・不具合等がありましたら、速やかにお知らせください。

- ③ 返却日には、貸出時と同様の状態で返却します。
 - ・返却が遅れる場合には、返却予定日前にご連絡ください。

公益財団法人 愛知県学校給食会理事長 宛				
簡易検査機器 貸出申込書				
申込日: 平成 年 月 日				
施設名				
住所				
電話番号				
担当者名				
貸出期間	平成 年 月 日 から 平成 年 月 日			
貸出機器(付属品)および台数				
	<input type="checkbox"/> 簡易ふらん器(棚板1枚・コンセントアダプタ・予備ヒューズ)	台(No.		
	<input type="checkbox"/> 紫外線ランプ(ランプ台)	台(No.		
	<input type="checkbox"/> 自動温湿度測定機器【カードロガー】(低温用)	台(No.		
	<input type="checkbox"/> 自動温湿度測定機器【カードロガー】(高温用)	台(No.		
	<input type="checkbox"/> ルミテスター	台(No.		
	<input type="checkbox"/> 糖度計	台(No.		
	<input type="checkbox"/> 塩分計	台(No.		
特記事項				
管理者記入欄 <貸出時の確認> ・付属品および説明書の有無・バッテリー残量の確認 <返却時の確認> ・付属品および説明書の有無・破損・消耗状態のチェック				
県給食会 承認欄	事務局長	検査普及課長	係長	担当

(簡易検査機器貸出申込書)

公益財団法人 愛知県学校給食会 検査普及課
電話0562-92-3161 FAX0562-92-8781

こんな内容で、検査ができます

赤字 細菌検査

青字 理化学検査

デザート類

- ・細菌数
- ・大腸菌群
- ・黄色ブドウ球菌
- ・残留農薬
- ・防カビ剤

野菜

- ・細菌数
- ・腸管出血性大腸菌
- ・残留農薬

肉

- ・細菌数
- ・黄色ブドウ球菌
- ・サルモネラ
- ・腸管出血性大腸菌
- ・抗菌剤

そうざい

- ・細菌数
- ・E.coli
- ・黄色ブドウ球菌
- ・腸管出血性大腸菌

練り製品

- ・細菌数
- ・大腸菌群
- ・保存料

食器・器具

- ・拭きとり検査
(細菌数・大腸菌群)
- ・残留でんぷん
- ・残留脂肪

米(ごはん)

- ・細菌数
- ・E.coli
- ・黄色ブドウ球菌
- ・残留農薬
- ・重金属

調味料

- ・甘味料
- ・保存料

たまご

- ・細菌数
- ・サルモネラ

魚介類

- ・細菌数
- ・腸炎ビブリオ
- ・漂白剤

豆腐

- ・細菌数
- ・大腸菌群
- ・黄色ブドウ球菌

検査項目が決まりましたら、検査申込手順にしたがって申し込んでください。

検査申込手順

- ① 電話で検査日の空き状況を確認し、予約します。
【検査試料の持込について】
細菌検査は、月～水曜日 理化学検査は、月～金曜日
- ② 検査普及課の担当者と打ち合わせをし、検査内容を決定します。
 - ・成績書の宛名・請求書の宛名等をうかがいます。
 - ・見積書が必要な場合は作成し、郵送します。
- ③ 決定した内容を記入したメモをFAXします。
- ④ 採取時に必要な検査器具と試験検査受付書が届きます。
- ⑤ 検査日当日、受付書と一緒に検査する食品等を持ち込みます。
(受付時間:午後2時まで)
- ⑥ 試験検査成績書(検査結果)が郵送で届きます。
 - ・不明な点等について、相談に応じます。

(試験検査受付書)

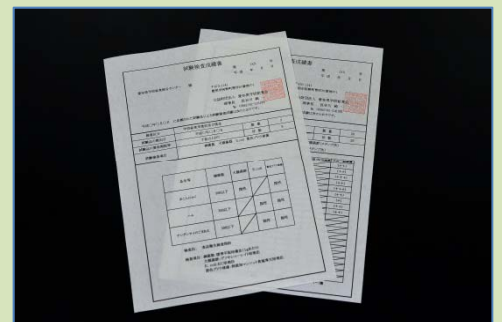

(試験検査成績書)



(理化学検査 残留農薬 抽出処理)



(細菌検査)

衛生管理検査を行っています

学校・調理場にうかがい、直接衛生に関することをアドバイスします。



(検査員がうかがいます)

☆ 始業時の手洗いは清潔ですか？



手形培地で、確認ができます

☆ 和え物用たらいはきちんと洗えていますか？



スタンプ培地で、確認ができます

検査申込手順

- ① 衛生管理検査日を電話で予約します。
 - ・検査日は、毎週木・金曜日です。
 - ・予定日が空いていないこともありますので、お早めにご連絡ください。
 - ・見積書が必要な場合は、宛名・項目数をお伺いします。
- ② 検査日の2週間前までに、項目内容のメモをFAXします。
 - ・担当する検査員と項目内容の打合せをします。
 - ・項目内容について、ご相談に応じています。
- ③ 検査当日、検査員と共に項目内容に従って検査を進めます。
 - ・日頃、疑問に思っていることなどもご相談ください。
- ④ 検査結果が郵送で届きます。
 - ・不明な点等については、相談に応じます。